ALTHOUGH YOU ARE A GHOST

CERITA NN | GAMBAR OJ

AKU TANYA
SATU HAL.

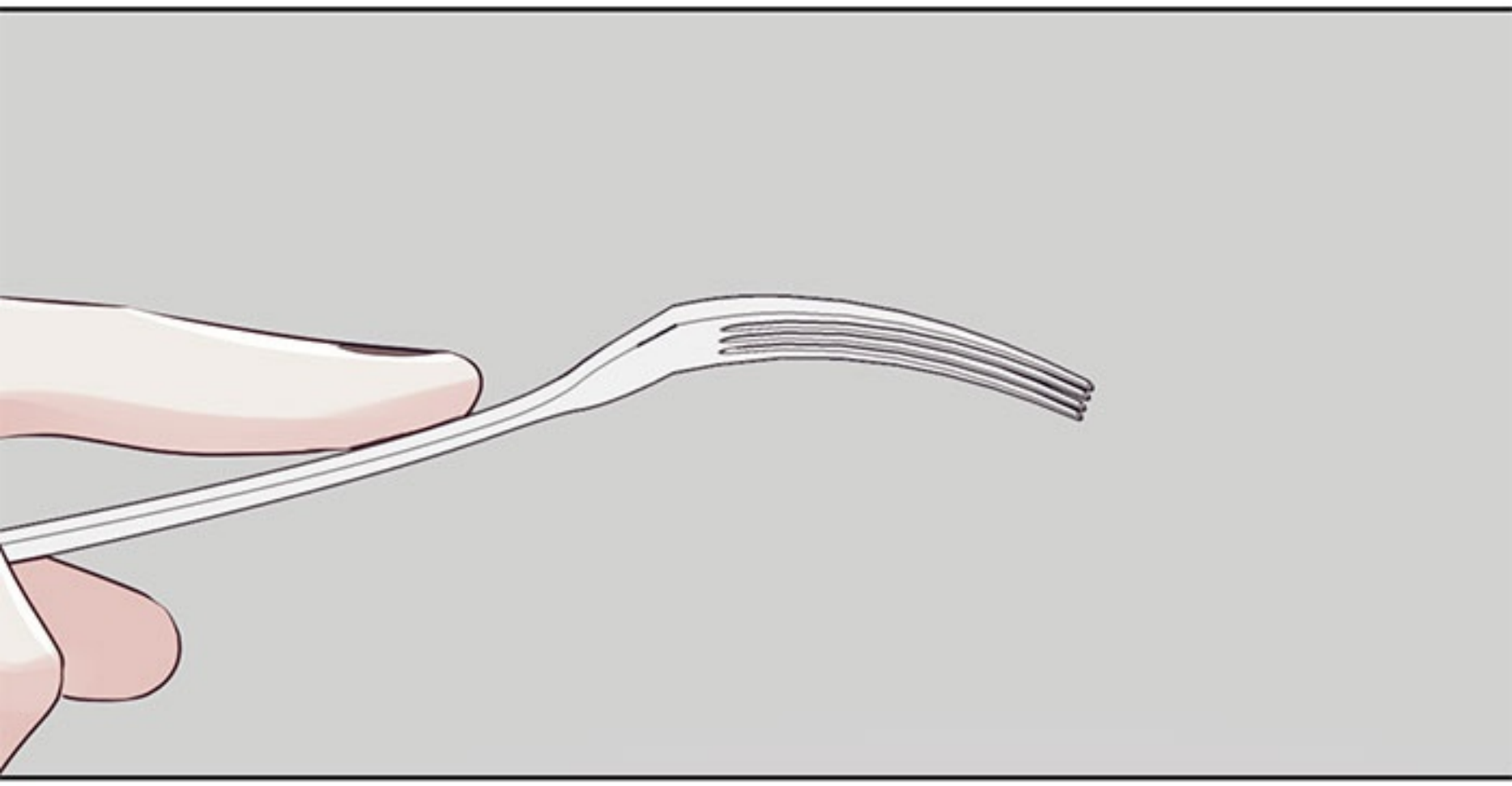

GIMANA
CARANYA HANTU
YANG NGGAK MAU
LENYAP DAN NGGAK MAU
KUMPULKAN ENERGI BISA
MENGUMPULKAN
ENERGI?

APA ADA CARA SELAIN MELALUI MIMPI?

ADA CARA LAIN TAPI DARIPADA LEWAT MIMPI DAPATNYA SANGAT SEDIKIT.

SELAIN MIMPI KONDISI APA LAGI SAAT TUBUH BISA TERBUKA?

BAHAGIA,
KAGET,

KLONTANG
KAGET

TAKUT
SAAT PERASAAN YANG EKSTRIM.

DAN JUGA TEMPAT SAAT KAU MUDAH MERASAKAN HAL ITU.

AKU PIKIR TEMPAT INI YANG PALING BANYAK MENYIMPAN KENANGAN DAN PERASAAN KHUSUS

PERASAAN KHUSUS DENGAN HYEOK

DI ANTARA TEMPAT LAINNYA.

APA HYEOK ADA?

GIGA
SWING

DAN LAGI...

KAKAK!

JRE NG!

INI RASA STROBERI.
M-MAKASIH.

AKU SAMPAI BAWA HYEOK PALSU..

APA MESKI BEGINI NGGAK MUNCUL YA?

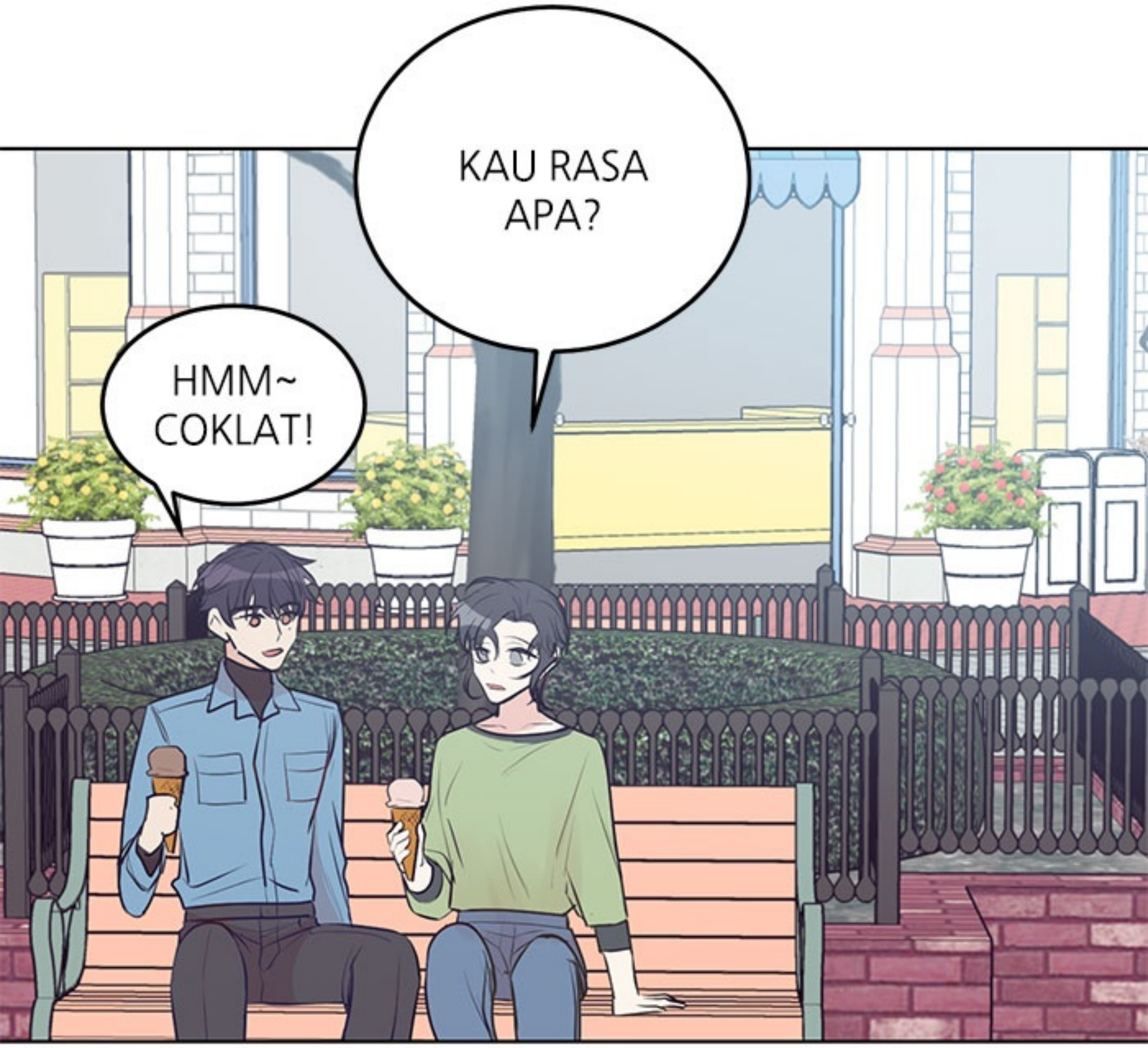
KAU RASA APA?
HMM~ COKLAT!

KAK AKU BOLEH COBA?

OH, IYA.

PADAHAL JELAS PENAMPILAN LUARNYA ITU HYEOK.

TAPI KARENA AKU SADAR INI BUKAN HYEOK JADI ANEH.

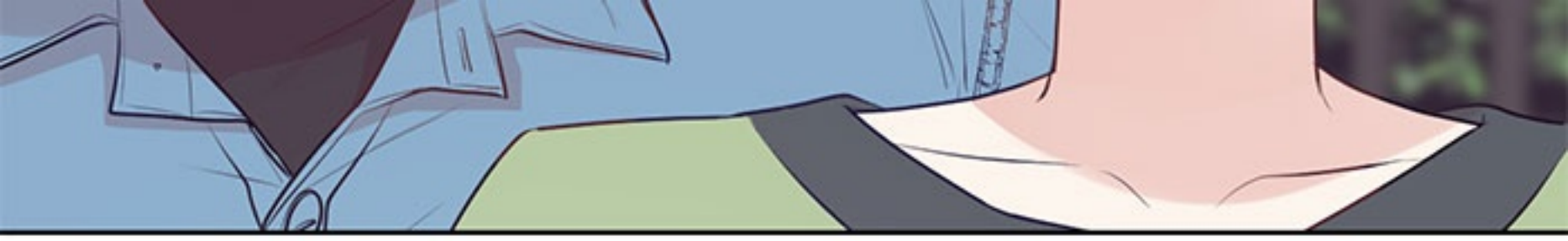

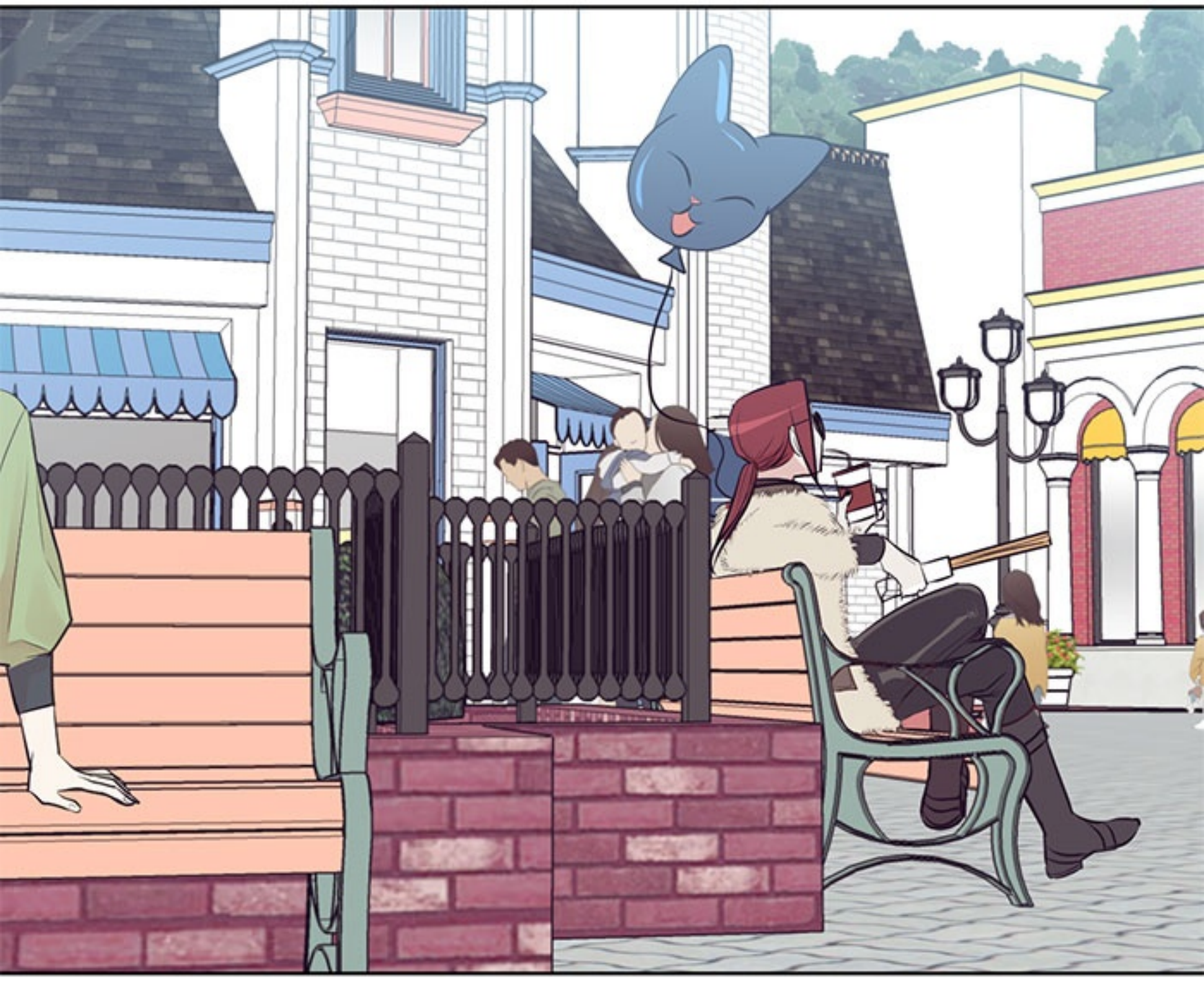

KAU
ADALAH
UMPAN.

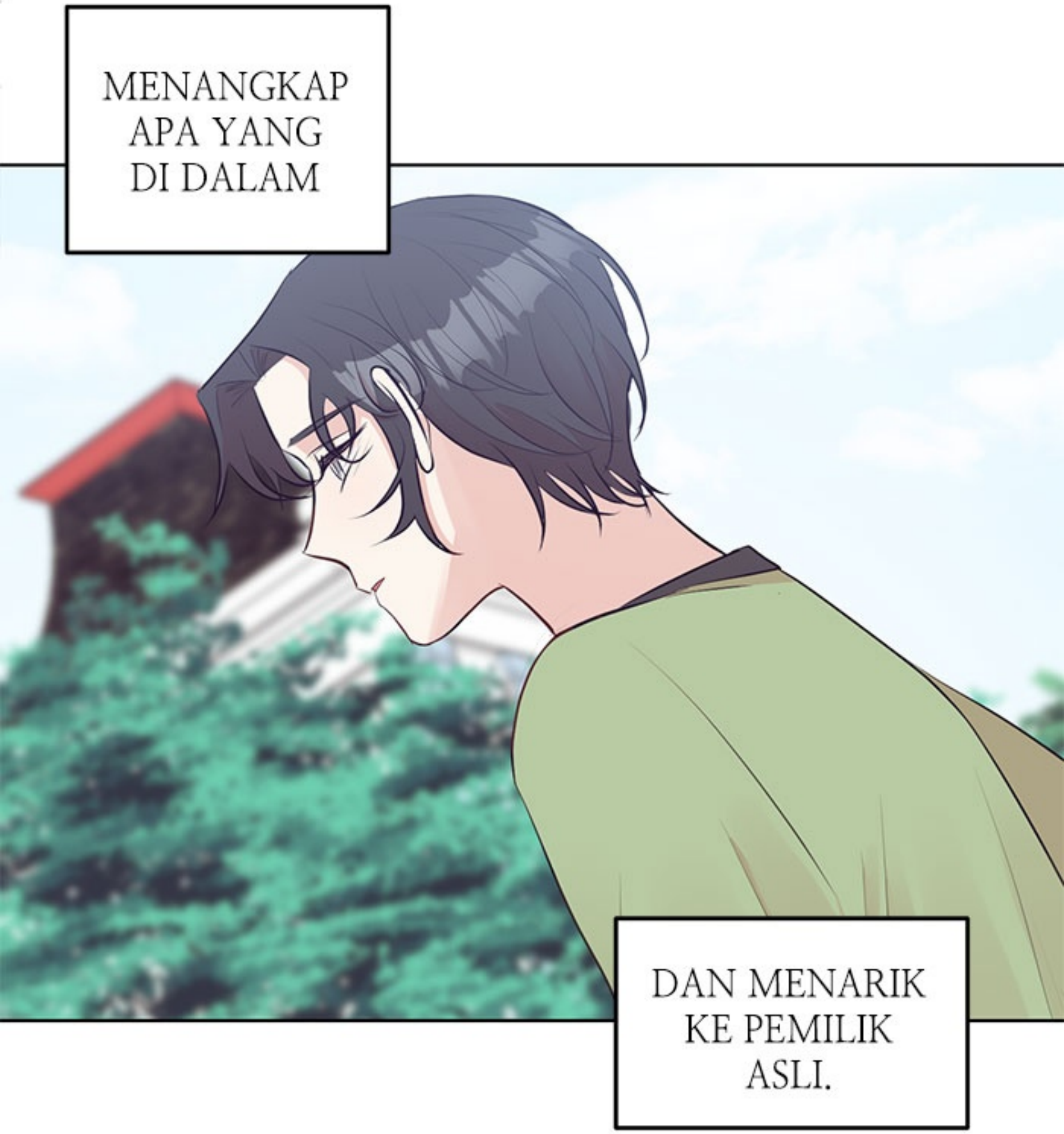
MENANGKAP APA YANG DI DALAM
DAN MENARIK KE PEMILIK ASLI.

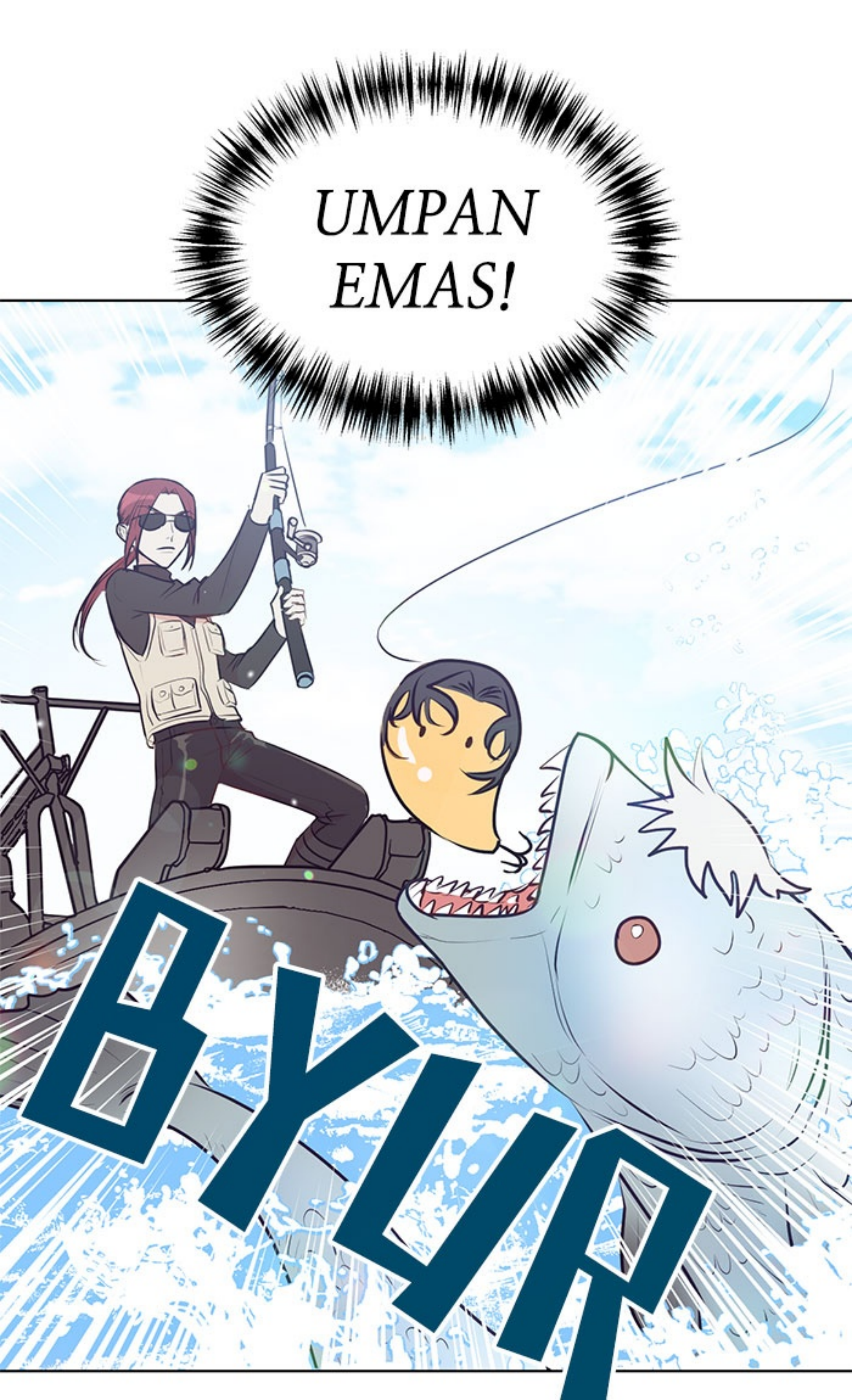
UMPAN EMAS!
BYUR

HYEOK LEE ATAU BUKAN KALAU ADA DI TEMPAT INI PASTI AKAN DATANG.

PADAHAL KAU BERUSAHA BERTAHAN DI SINI, DI MANA SIAPA PUN AKAN MENERKAM KALAU MEREKA MENDETEKSI ENERGI KEHIDUPAN

TAPI SEKARANG ORANG YANG KAU SUKAI MALAH BERMAIN DENGAN ORANG YANG MERAMPAS BADANMU.

KAU PASTI AKAN MENGGIGIT UMPANNYA DAN MENGIKUTINYA KARENA MASIH MERASA KESAL, KAN?

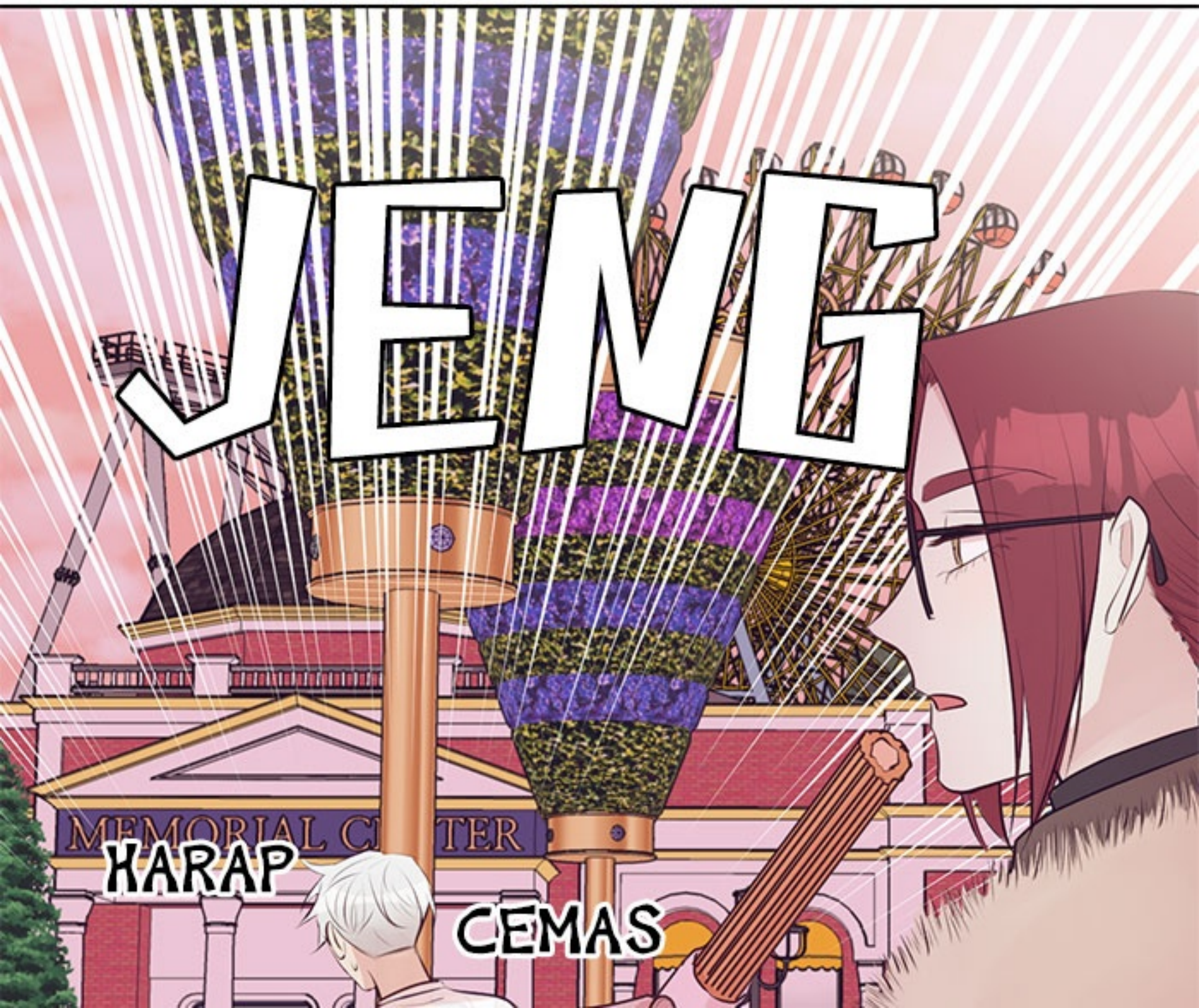
JEMG
MEMORIAL CENTER
KARAP
CEMAS

SUDAH KUDUGA NGGAK ADA YANG LEBIH MUDAH DARI MENANGKAP HANTU YANG PUNYA PENYESALAN.

TAK!

TARGET
DI SEKITARMU.

DI MANA?
MANA?

TAK!

ADA YANG KAU CARI?

APA ITU KENALANMU?

PENGUMUMAN.

PARADE FANTASI AKAN DITAMPILKAN PADA PUKUL 7 LEWAT 40 MENIT.
SEBENTAR LAGI AKAN DIMULAI DI ALUN-ALUN TENGAH.

MASA!

BAGI PARA PENGUNJUNG

WAAA

YANG INGIN MENONTON...

WAAA

H-HYEOK!

LEPASKAN AKU!

BERHENTI

SAYANG SEKALI SUDAH KETAHUAN.

HARUSNYA KAU MEMILIHKU
BUKAN DIA YANG SUDAH NGGAK PUNYA CANGKANG.

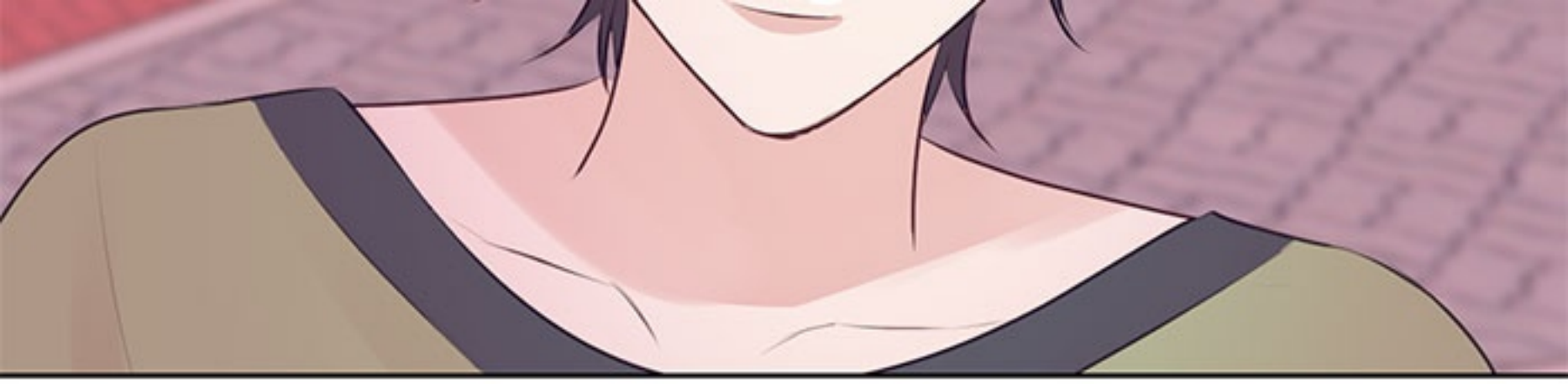

TAK

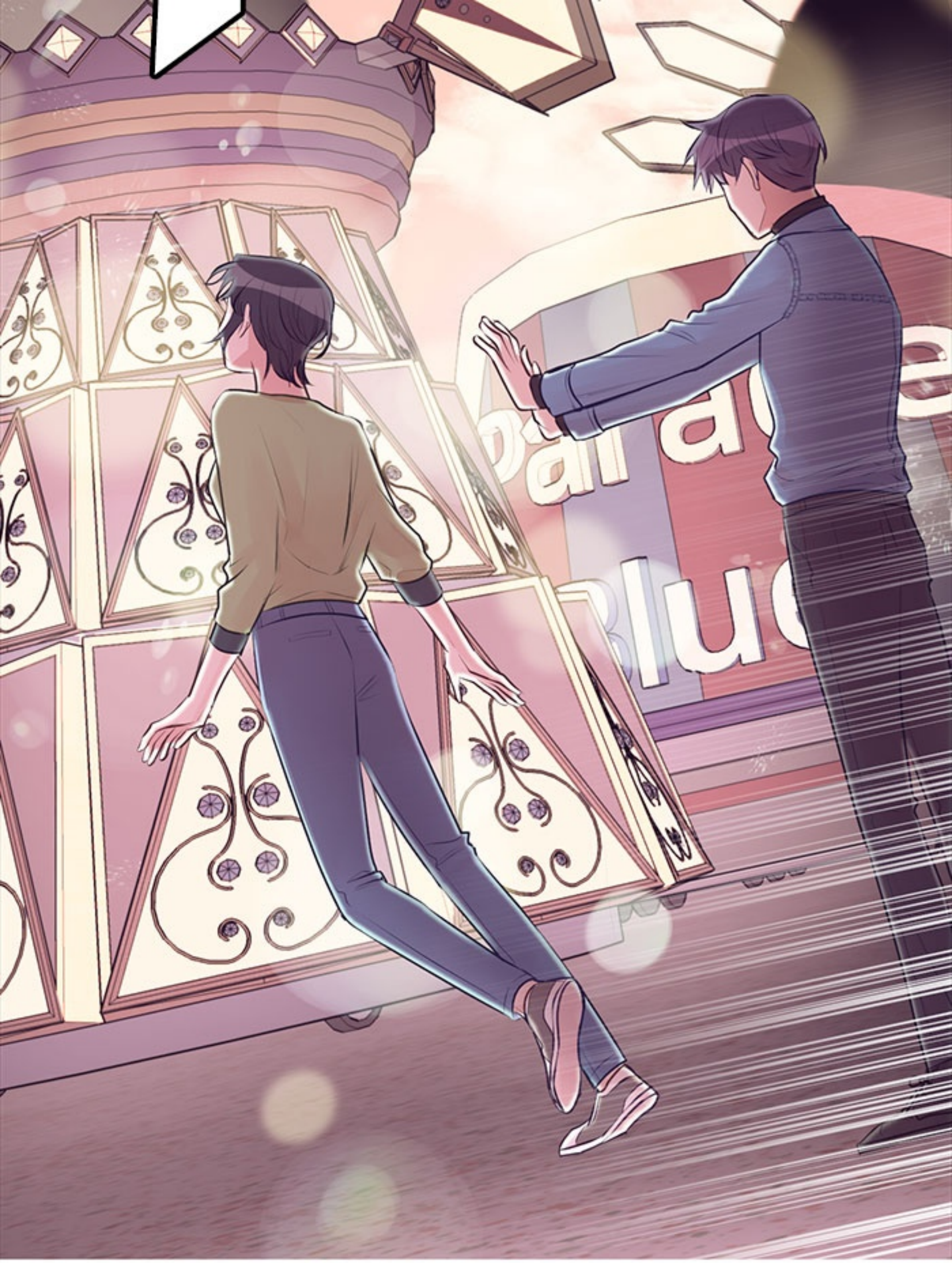

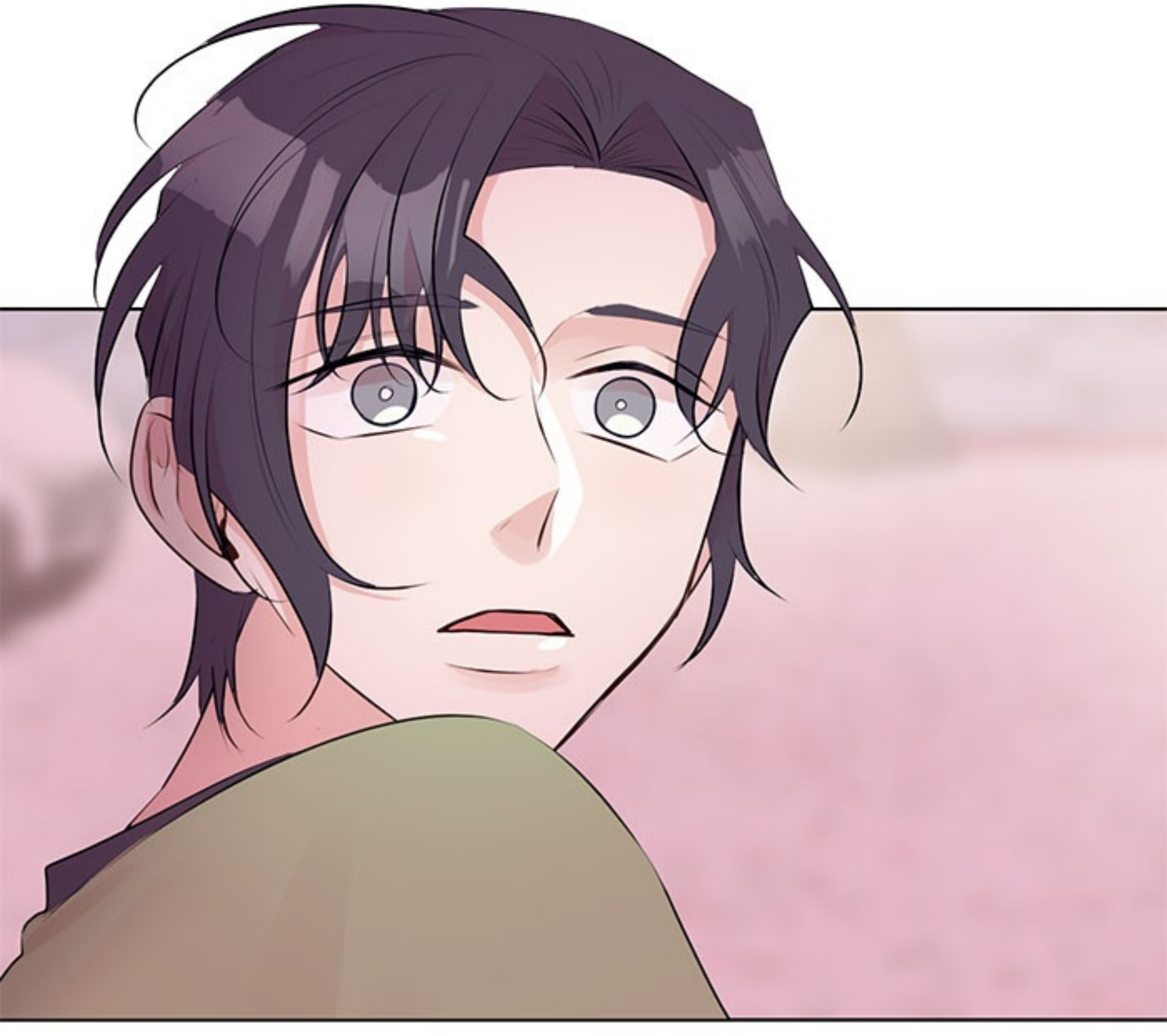

SAEMIN!

TO BE CONTINUED

OJ